



**FONDO
SO.RRISO -
LA
SOLIDARIETÀ
CHE RIAVVICINA
E SOSTIENE**

Torino, 1 maggio 2020

CHI SIAMO

La Fondazione don Mario Operti ONLUS ha sempre operato, oltreché nelle aree del Lavoro e della Casa, anche in quella dell'accompagnamento al Credito attraverso lo strumento del Microcredito e del Prestito Sociale (es. Prestito della Speranza)



REFERENZE DELLA FMO

NEL CAMPO DEL MICROCREDITO

—

La Fondazione Don Mario Operti opera nel settore del microcredito da gennaio 2004, anno della costituzione della Fondazione stessa. Ha iniziato con il microcredito rivolto alla nascita/consolidamento delle imprese, che fino ad oggi sono state 560 per un importo finanziato pari a 7.500.000 euro, con un tasso di restituzione dell'85%.

Dal 2009 al 2018 ha gestito per Caritas diocesana il Prestito della Speranza, rivolto a persone/famiglie in difficoltà economica, in particolare sono stati aiutati 470 nuclei per un importo di 2.000.000 euro, con un tasso di restituzione dell'80%.

La Fondazione Operti è socia fondatrice della Rete Italiana di Microfinanza, di cui è al secondo mandato della vicepresidenza, che ha come scopo la lotta all'esclusione sociale, all'esclusione finanziaria, e a livello politico e di opinione pubblica, è impegnata a dare maggiore visibilità politica, economica e sociale ai temi dell'inclusione finanziaria, del microcredito e della microfinanza nel nostro paese.

La Fondazione è impegnata a livello europeo come socia della Rete Europea di Microfinanza.





PERCHÈ QUESTO TIPO D'INTERVENTO?

La crisi di liquidità e credito di molte famiglie e imprese potrebbe generare un circolo vizioso sulla povertà personale ed economica.

Ora, in occasione della crisi socio-economica derivante dalla pandemia da Corona Virus, la Chiesa di Torino e quella di Susa desiderano far partire un Prestito Sociale reso possibile dalla garanzia offerta dal FONDO SORRISO.

LA FINALITÀ

— Fund

Le Diocesi di Torino e quella di Susa con il loro Arcivescovo sono al fianco delle Comunità locali, delle sofferenze e difficoltà di larga parte della popolazione e intendono integrare con una apposita iniziativa il grande sforzo che le Istituzioni e molte altre Organizzazioni stanno producendo per mantenere alta la speranza e sostenere la ripresa dopo l'emergenza.

La proposta è la costituzione di un Fondo di Solidarietà che possa far convergere le iniziative di solidarietà personali e comunitarie attorno a concrete iniziative di sostegno alle situazioni di difficoltà economica e lavorativa che si stanno manifestando, favorendo la ripresa delle attività in situazioni di dignità e autonomia.

LE FUNZIONI DEL FONDO



FORNIRE GARANZIA

alla banca per dare credito a soggetti non bancabili che hanno bisogno di un piccolo sussidio di liquidità



PAGARE LE SPESE

di gestione per garantire il pre-ammortamento e per non far pagare il tasso d'interesse ai beneficiari



PERCHÈ IL MICROCREDITO SOCIALE?



il fondo di garanzia
garantirà in futuro, grazie
alla logica della
restituzione, la possibilità
per altri soggetti di
accedere a questa misura
che potrà essere
aggiornata e
implementata
ulteriormente da altre
iniziative
(accompagnamento al
lavoro, creazione di
micro-impresa, etc)





DA QUALI RISORSE È COMPOSTO IL FONDO SO.RRISO?

I PRIMI FINANZIATORI...

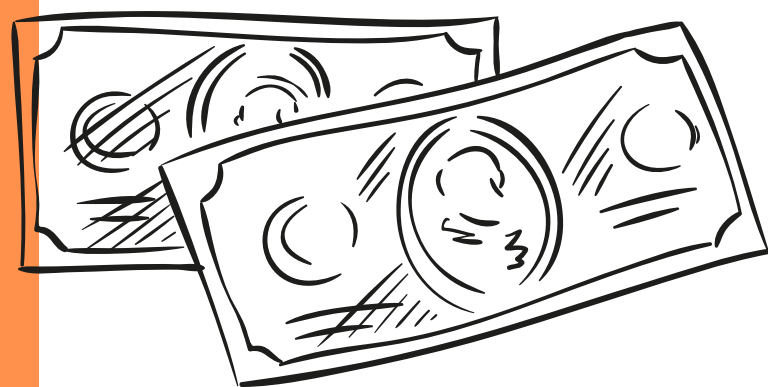

1

Arcidiocesi di Torino,
mediante risorse
straordinarie CEI 8X1.000

2

Fondazione don Mario
Operti

3

Diocesi di Susa (Caritas)

4

UNICREDIT

QUANTE
SITUAZIONI
POSSIAMO
SOSTENERE?

PIÙ DI 100 SITUAZIONI

che si possono immediatamente sostenere
con le risorse iniziali

POSSIBILI BENEFICIARI

Il Fondo sarà indirizzato al sostegno economico alle persone e famiglie a rischio di impoverimento per la situazione venutasi a creare a seguito della pandemia, e in modo particolare alle categorie più esposte alle difficoltà occupazionali

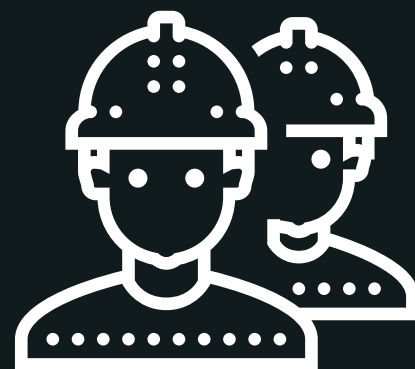

FAMIGLIE DI LAVORATORI

delle aziende in crisi



PERSONE E FAMIGLIE DI MICRO IMPRENDITORI, LAVORATORI AUTONOMI O PARTITE IVA

che hanno perso la loro fonte di reddito a causa del blocco generalizzato delle attività e non possono usufruire delle provvidenze previste dalle Istituzioni

con due attenzioni

....in condizioni di non bancabilità,
ma non segnalati al CRIF



3.000€

5.000€

**esclusivamente, previa
valutazione, per coloro che
hanno delle attività e il cui
prestito serve per aiutarle nella
ripartenza e riapertura**

CARATTERISTICHE DEL PRESTITO

Diversi tagli personalizzabili

Si possono concedere prestiti fino a 3.000€, con tagli da 1.000€ ciascuno

Tasso interesse

Il tasso sarà del 2%, ma non sarà ripagato dalle persone, bensì dai fondi della Fondazione

Piano di ammortamento

si potrà restituire il prestito in 60 mesi a partire dal 7° mese da cui è stato erogato il prestito

Restituzione

Restituzione in rate fisse mensili

LE ATTIVITÀ DELLA FONDAZIONE IN MERITO AL FONDO



ACCOMPAGNAMENTO

nell'istruttoria di richiesta di credito
attraverso l'opera di operatori e
volontari della Fondazione



EDUCAZIONE E CONSULENZA FINANZIARIA

durante tutto il percorso di restituzione



QUALE DOCUMENTAZIONE BISOGNA PRESENTARE?



Documenti d'identità

Carta d'identità e Codice Fiscale. Se stranieri anche permesso di soggiorno valido.

Per i lavoratori dipendenti

ultime 3 buste paga o lettera CIG/CIGD, Mod. 730 2019 (se in possesso)

Percettori di NASPI o reddito di cittadinanza o reddito di emergenza

documento idoneo che comprovi quanto percepito

QUALE DOCUMENTAZIONE BISOGNA PRESENTARE?



**Documenti di
eventuali
finanziamenti in
corso**

**Documentazione che comprovi la richiesta
del finanziamento**

affitti arretrati, spese condominiali, rate riscaldamento, utenze, mense scolastiche, scuolabus, spese mediche, riparazione auto/bollo/assicurazione, rate finanziamenti in corso per beni non immobili o potrebbe servire anche per contribuire alla spesa alimentare e alla gestione domestica che fatica ad andare avanti perché la famiglia cerca di assolvere a tutti gli obblighi economici assunti

ALCUNE PRECISAZIONI



MISURA INTEGRATIVA E NON SOSTITUIVA

sia rispetto ad altre misure pubbliche (CIG, bonus P.IVA, decreto liquidità), sia rispetto ad altre iniziative ecclesiali e del privato sociale

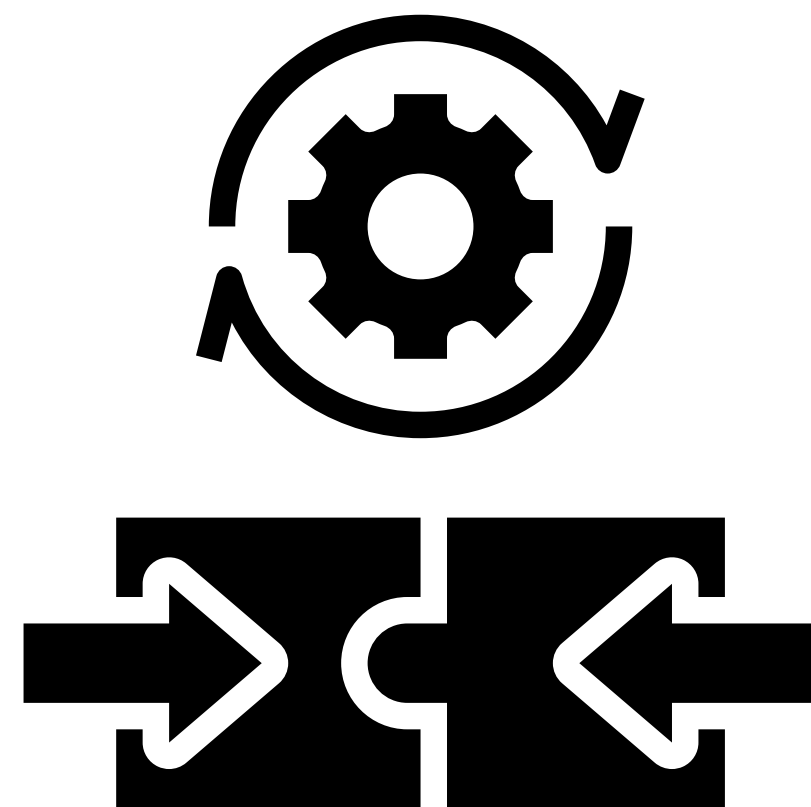
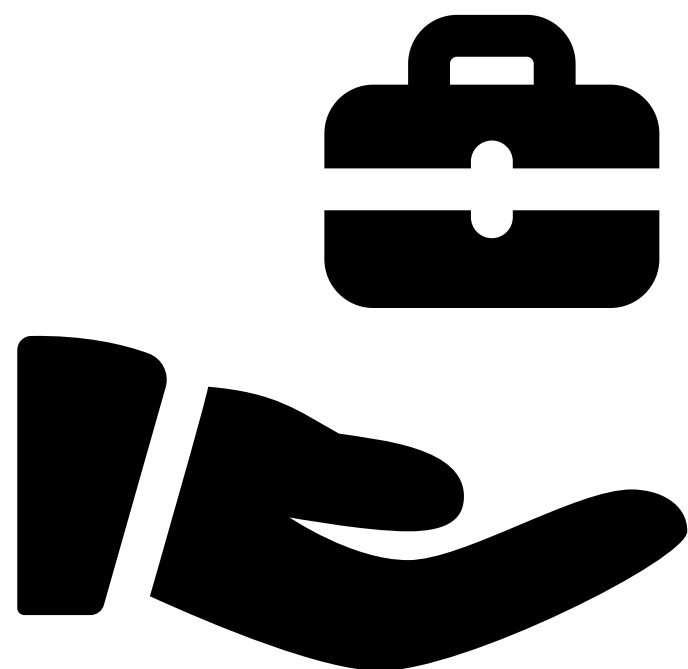

NOI SIAMO GARANTI E NON PRESTATORI!

Non è la Fondazione che presta i soldi, ma un istituto di credito (*secondo le attuali disposizioni di legge, D.lgs. 1/9/1993 nr. 385 - Art.111 del T.U.B. 17/10/2012*).

Ricordiamoci che è sempre possibile il rifiuto del prestito da parte della banca in base a proprie autonome valutazioni

ALTRE ATTIVITÀ

Fondazione
Don Mario Operti



**CHE POSSONO ESSERE SVOLTE INSIEME AL
PRESTITO SOCIALE PER FAVORIRE
AUTONOMIA E INCLUSIONE SOCIALE**

LAVORO

attivazione di percorsi di
accompagnamento all'inserimento
lavorativo

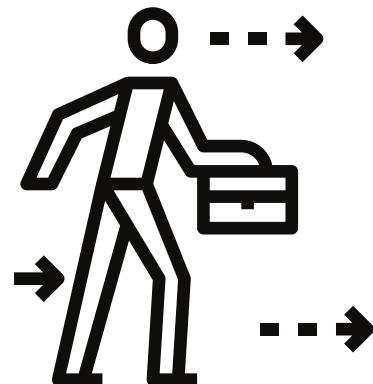

MICROCREDITO IMPRESA

per attivare percorsi di creazione di un
progetto d'impresa attraverso gli strumenti
operativi della Fondazione stessa.



CASA

Accompagnamento all'autonomia
abitativa attraverso un sostegno alla
ricerca e alla gestione in autonomia
della casa



COME AIUTARCI

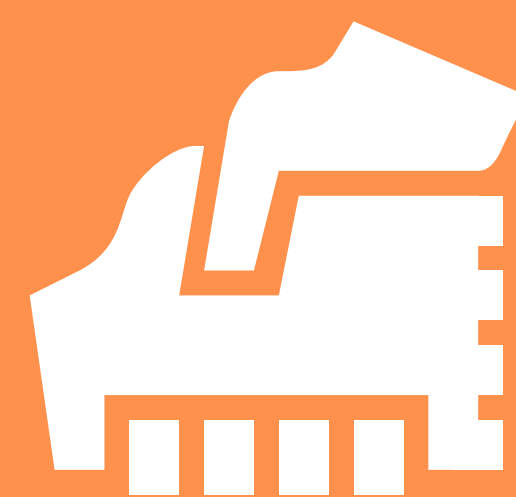

Per coloro che volessero contribuire alla costruzione del Fondo si possono effettuare donazioni mediante bonifico bancario intestato a

FONDAZIONE DON MARIO OPERTI ONLUS

CAUSALE Fondo So.rri.so

IBAN: IT 89 X 02008 01102 000102121821



PER INFORMARSI E PRENDERE APPUNTAMENTO

RIVOLGERSI ALLA FONDAZIONE DON MARIO
OPERTI NELLE SEGUENTI MODALITÀ



indirizzo mail

diecitalenti@fondazioneoperti.it

Sede

Torino, Via Cottolengo 22
(colloquio previo
appuntamento)

numero di telefono

011.56.36.930

